



# CONGRÈS NATIONAL de **Traumatologie** à l'Usage de **l'Urgentiste**



**GRENOBLE 2017**  
CENTRE DE CONGRÈS WTC GRENOBLE  
**6 ET 7 OCTOBRE**

**Organisation Générale :** MCO Congrès  
285 Corniche Kennedy - 13007 Marseille  
Tél. : +33(0)4 95 09 38 00 - Fax : +33(0)4 95 09 38 01  
**Contacts :** florence.goudard@mcocongres.com  
audrey.martin@mcocongres.com  
**Programme/Inscriptions :** kim.marsilj@mcocongres.com

PIÈGES DE LA TRAUMATOLOGIE DES MEMBRES

# Congrès National de **Traumatologie** à l'Usage de **l'Urgentiste**

**GRENOBLE 2017**  
CENTRE DE CONGRÈS WTC GRENOBLE  
**6 ET 7 OCTOBRE**



Pièges de la traumatologie des membres

## EDITO



Chers collègues et amis,

Le congrès national de traumatologie à l'usage de l'urgentiste a atteint sa période de maturité. Au fil des années, ce congrès réunissant médecins urgentistes et chirurgiens s'est imposé comme une étape essentielle de la formation continue en traumatologie, des médecins de terrain. Ceux-ci doivent avoir la compétence diagnostique des chirurgiens de l'urgence pour éviter les erreurs de prise en charge, ce que l'on voit malheureusement encore bien trop souvent.

C'est avec plaisir que je vous annonce cette 7<sup>e</sup> édition qui aura comme fil directeur les pièges de la traumatologie des membres.

Lors de la conférence inaugurale, nous aurons le plaisir d'accueillir les Professeurs Michel Brunet (paléoanthropologue) et Eric Crubézy (paléogénéticien) qui nous exposeront les approches actuelles de l'évolution humaine.

Ensuite, comme pour les autres années, il y aura des communications libres, 9 conférences d'enseignement ciblant, les pièges de la traumatologie des membres, 9 ateliers pratiques, et une séance controversée sur le thème « Un Urgentiste peut-il être bon partout ? Quelle place pour l'urgentiste traumatologue ? ». La médecine et la chirurgie ont pris le virage de l'hyperspécialisation depuis de nombreuses années. N'est-il pas anachronique de vouloir « à tout prix » défendre la polyvalence ? Je suis convaincu que ce débat entre enseignants et médecins de terrain sera particulièrement constructif et intéressera la majorité des auditeurs.

Je souhaite que vous veniez nombreux et que ce congrès soit une grande réussite à l'image des manifestations antérieures.

Très cordialement.

**Pr D. Saragaglia**  
Président du Congrès

## COMITÉ D'ORGANISATION

**BANIHACHEMI** Jean-Jacques  
**BOUDISSA** Mehdi  
**CHEDAL-BORNU** Billy  
**COGNAULT** Jérémy  
**FAVAREL** Guillaume  
**KERSCHBAUMER** Gael  
**MATARÉSE** Olivier  
**MADER** Roch  
**MILAIRE** Michel  
**MORIN** Vincent  
**NASRI** Amar  
**PAILHÉ** Régis

**PELTIER** Yann  
**PLAWESKI** Stéphane  
**RUATTI** Sebastien  
**RUBENS DUVAL** Brice  
**SANDERS** Laurence  
**SARAGAGLIA** Dominique  
**SARRE** Guillaume  
**SCHLEIERMACHER** Almuth  
**SEURAT** Olivier  
**TONETTI** Jerome

## COMITÉ SCIENTIFIQUE

**ALIBEU** Jean-Pierre  
**BEAUNE** Sébastien  
**BESCH** Sylvie  
**BELKHODJA** Omar  
**BOUZAT** Pierre  
**BRUNET** Michel  
**CHANTELOT** Christophe  
**CHAPUIS** Christophe  
**CHAYBANI** Bahram  
**COUDERT** Benoit  
**CRUBÉZY** Eric  
**DEBATY** Guillaume  
**DESMETTRE** Thibaut  
**DUPRÉ** Jean-Pierre  
**EID** Ahmad  
**FONTAINE** Jean-Paul  
**JOLY** Luc-Marie

**KHIAMI** Frédéric  
**LESAGE** Patrick  
**MAIGNAN** Maxime  
**MEHROUM** Ghalem  
**MIROUX** Patrick  
**MOUTET** François  
**NECTOUX** Eric  
**OBERT** Laurent  
**PLAISANCE** Patrick  
**REVUE** Eric  
**RODINEAU** Jacques  
**SAIDI** Khaled  
**SAVARY** Dominique  
**TAZAROURTE** Karim  
**THOREUX** Patricia  
**VERSCHUREN** Franck



# VENDREDI 6 OCTOBRE

# PROGRAMME

8h00-8h45

Accueil des participants

8h45-9h00

Ouverture Officielle du Congrès

*Pr D. Saragaglia (Grenoble)*

9h00-9h45

**CONFÉRENCE INAUGURALE** : *J. Tonetti (Grenoble), G. Debaty (Grenoble)*

*Pr M. Brunet (paléanthropologue) - Pr E. Crubézy (paléogénéticien)*

Évolution humaine : approches actuelles

9h45-10h30

**CONFÉRENCES** : *B. Rubens Duval (Grenoble), P. Miroux (Angers)*

Conduite à tenir devant un traumatisme de l'épaule à radiographies normales

*P. Thoreux (Paris)*

Conduite à tenir devant un premier épisode de luxation antérieure de l'épaule

*F. Khiami (Paris)*

10h30-11h00

**PAUSE**

11h00-11h45

**COMMUNICATIONS PARTICULIÈRES** :

*M. Milaire (Grenoble), J-P. Fontaine (Paris)*

11h45-12h30

**CONFÉRENCES** : *B. Chaybany (Lille), S. Ruatti (Grenoble)*

Techniques d'analgésie pour la réduction aux urgences des fractures du poignet : revue de la littérature.

*P. Bouzat (Grenoble)*

Conduite à tenir devant un traumatisme du poignet : les pièges à éviter

*L. Obert (Besançon)*

12h30-14h00

**PAUSE DÉJEUNER**

14h00-14h45

**CONFÉRENCES** : *L-M. Joly (Rouen), J-P. Dupré (Antony)*

Conduite à tenir devant un traumatisme du coude de l'enfant

*A. Eid (Grenoble)*

Conduite à tenir devant une boiterie de l'enfant

*E. Nectoux (Lille)*

14h45-15h45

**COMMUNICATIONS PARTICULIÈRES** :

*C. Chapuis (Voiron), P. Lesage (Chambéry)*

16h00-16h30

**PAUSE**

16h30-18h00

**ATELIERS**

I : Initiation à l'hypnose en traumatologie des membres

*F. Verschuren (Belgique), J-P. Alibeu (Grenoble)*

II : Plâtres et orthèses thermoformées du membre supérieur

*O. Seurat (Grenoble), A. Nasri (Grenoble)*

III : Examen clinique de la cheville

*J. Cognault (Grenoble), G. Favarel (Grenoble)*

IV : Techniques de réduction des luxations de l'épaule et systèmes d'immobilisation

*R. Pailhé (Grenoble), Y. Peltier (Grenoble)*

V : Exploration des plaies de la main

(laboratoire d'anatomie : 12 participants - 125 € par personne)

*F. Moutet (Grenoble), G. Merhoum (Voiron), S. Beaune (Paris)*



# SAMEDI 7 OCTOBRE

# PROGRAMME

8h30-9h15

**CONFÉRENCES** : S. Plaweski (Grenoble), B. Coudert (Paris)  
Pathologie aigüe des rétinaculums  
J. Rodineau (Paris)  
Ces fractures de « cheville » qui passent inaperçues !  
C. Chantelot (Lille)

9h15-10h15

**COMMUNICATIONS PARTICULIÈRES**  
G. Kerschbaumer (Grenoble), O. Belkhodja (Marne La Vallée)

10h15-10h45

**PAUSE**

10h45-11h20

**TABLE RONDE**  
Modérateurs : J.J. Banihachemi (Grenoble), E. Revue (Paris)

**D.E.S. en 2017 ! Un Urgentiste peut-il être « bon » partout ?  
Quelle place pour l'urgentiste traumatologue ?**

*Avis des experts :*

T. Desmettre (Besançon) - K. Tazarourte (Lyon) - P. Plaisance (Paris)  
D. Saragaglia (Grenoble) - C. Chantelot (Lille) - M. Maignan (Grenoble)

11h20-11h45

**CONFÉRENCES** : K. Saidi (Paris), D. Savary (Annecy)  
Conduite à tenir devant un traumatisme du genou à radiographies normales  
D. Saragaglia (Grenoble)

12h00-13h30

**ATELIERS**

VI : Plâtres et orthèses du membre inférieur

V. Morin (Grenoble), L. Sanders (Grenoble)

VII : Examen clinique du poignet

B. Chedal-Bornu (Grenoble), O. Matarèse (Grenoble)

VIII : L'art de confectionner des pansements aux urgences

R. Mader (Grenoble), A. Schleiermacher (Grenoble)

IX : Les lésions musculo-tendineuses : du diagnostic au traitement

M. Boudissa (Grenoble), G. Sarre (Grenoble)

**FIN DU CONGRÈS**





# INFORMATIONS GÉNÉRALES

## LIEU DU CONGRES

Europole Centre de Congrès  
World Trade Center  
5-7 place Robert Schuman  
38000 Grenoble

### Office du Tourisme :

Tél. 04 76 42 41 41

Grenoble offre une très grande diversité d'hôtels et vous avez la possibilité de réserver votre chambre via le site Internet de l'Office du Tourisme : [www.grenoble-isere-tourisme.com](http://www.grenoble-isere-tourisme.com)

## HÉBERGEMENT

### HÔTELS GRENOBLE

#### Hôtels \*\*\*

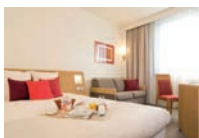

#### 1- Novotel Centre

7, place R. Schumann  
Tél. : 04 76 70 84 84



#### 2- Mercure Alpotel Centre

12, boulevard Joffre  
Tél. : 04 76 87 88 41



#### 3- Hôtel Europole

29, rue Pierre Sémard  
Tél. : 04 76 49 51 52

#### Hôtels \*\*

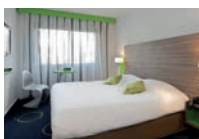

#### 4- Ibis Centre

5, rue de Miribel  
Tél. : 04 76 47 48 49

## APPEL À COMMUNICATIONS

Les communications doivent être ciblées sur les pièges de la traumatologie non vitale (membres, squelette axial) ou sur des techniques originales de prise en charge non chirurgicales de ces lésions. Toute communications sortant de ce cadre sera étudiée au cas par cas.

Les communications doivent être soumises avant le **dimanche 11 juin 2017 inclus** directement sur le site internet du congrès : [cnt2u.mcocongres.com](http://cnt2u.mcocongres.com)

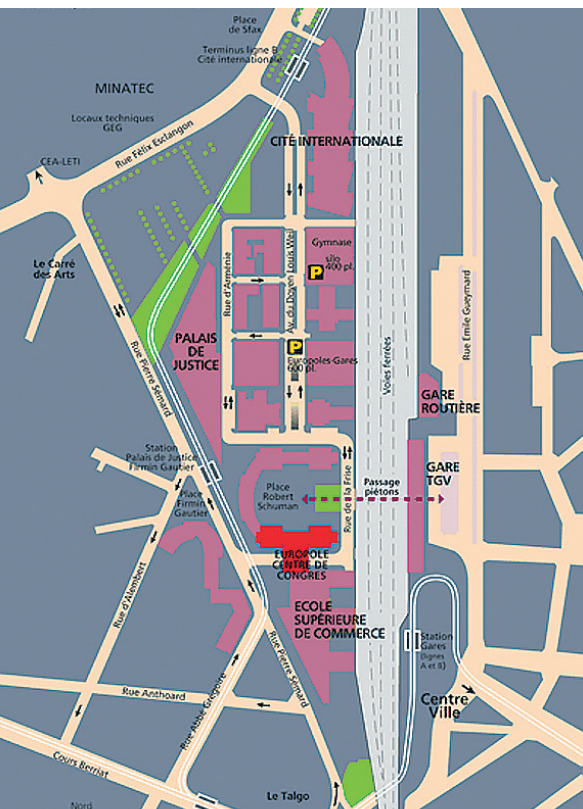

## ACCES

### • Par la route :

**A41** - Chambéry (46 km),  
Annecy (100 km), Genève (144 km)  
Prendre la rocade sud, suivre la direction  
Lyon par l'autoroute, prendre la sortie  
Europole, direction Europole

**A48** - Lyon (105 km), Paris (566 km)  
Prendre la sortie Europole-Gare, direction  
Europole jusqu'au parking.

**A49** - Valence (99 km)

### • Par le train :

#### GARE SNCF

1, place de la Gare - 38000 Grenoble  
Tél : 3635 (serveur vocal et informations)  
[www.tgv.com](http://www.tgv.com)

### • Par l'avion :

#### - AEROPORT LYON SAINT-EXUPERY

A 1h de Grenoble.  
Tél : 04 72 22 72 21.  
[www.lyon.aeroport.fr](http://www.lyon.aeroport.fr)

Navette depuis la gare routière :  
T. 04 72 68 72 17

#### - GRENOBLE-ISERE AEROPORT

A 35mn de Grenoble.  
Tél : 04 76 65 48 48  
[www.grenoble-airport.com](http://www.grenoble-airport.com)

Navette spéciale au départ de la gare  
routière de Grenoble.

### • Parkings publics

Europole : 600 places  
Le Doyen : 400 places



Pièges de la traumatologie des membres

**BULLETIN D'INSCRIPTION**

A remplir et retourner avec votre règlement à : MCO Congrès - CNT2U - Villa Gaby - 285 Corniche JF Kennedy 13007 Marseille - Tel : +33 (0)4 95 09 38 00 - Fax +33 (0)4 95 09 38 01

Nom ..... Prénom .....

Adresse professionnelle .....

Code Postal ..... Ville .....

Tél. .... Fax .....

Email .....

**INSCRIPTION**

	<b>Jusqu'au 31/08/17</b>	<b>A partir du 01/09/17</b>
• <b>Médecin</b>	<input type="checkbox"/> 170€	<input type="checkbox"/> 220€
• <b>Etudiant</b> (DU Urgentiste/DU Traumatologie à l'usage de l'urgentiste - CAMU)	<input type="checkbox"/> 70€	<input type="checkbox"/> 70€
• <b>Interne en médecine</b>	<input type="checkbox"/> 70€	<input type="checkbox"/> 70€

Ces droits d'inscriptions donnent accès aux séances et ateliers dans la limite des places disponibles, ainsi qu'au recueil des actes du congrès.

**INSCRIPTION AUX ATELIERS**

Durant les deux jours de congrès des ateliers seront proposés aux congressistes. Merci de bien vouloir indiquer par ordre de préférence les ateliers auxquels vous souhaitez vous préinscrire, sachant que chaque congressiste ne pourra assister qu'à un seul atelier, cela afin de permettre au maximum de personne d'assister à un atelier.

<b>ATELIER I :</b>	Initiation à l'hypnose en traumatologie des membres	Gratuit
<b>ATELIER II :</b>	Plâtres et orthèses thermoformées du membre supérieur	20€
<b>ATELIER III :</b>	Examen clinique de la cheville	20€
<b>ATELIER IV :</b>	Techniques de réduction des luxations de l'épaule et systèmes d'immobilisation	20€
<b>ATELIER V :</b>	Exploration des plaies de la main (12 places)	125€
<b>ATELIER VI :</b>	Plâtres et orthèses du membre inférieur	20€
<b>ATELIER VII :</b>	Examen clinique du poignet	20€
<b>ATELIER VIII :</b>	L'art de confectionner des pansements aux urgences	20€
<b>ATELIER IX :</b>	Les lésions musculo-tendineuses : du diagnostic au traitement	Gratuit

TOTAL DROITS D'INSCRIPTION .....€

VALIDATION DPC libéraux (indemnisation) et hospitaliers (Prise en charge du Congrès).  
Contacter Mr. Vincent TRAVERS : travers\_vincent@yahoo.fr

**Par Chèque Bancaire (en euros)** libellé à l'ordre de MCO Congrès  
 **Par Carte Bancaire**  
Nom du porteur de carte .....

Numéro de la carte

Cryptogramme situé au dos de votre carte bancaire

Date d'expiration ..... / .....

Conditions d'annulation : Toute demande d'annulation devra nous parvenir par fax au +33 (0)4 95 09 38 01 avant le 1<sup>er</sup> septembre 2017 inclus.  
A compter du 2 septembre 2017, les annulations ne seront plus prises en compte.

**Date, Signature et Cachet de la société  
sous la mention "Bon pour accord"**



**Organisation générale :** MCO Congrès

285 Corniche Kennedy - 13007 Marseille

Tél. : +33 (0)4 95 09 38 00 - Fax : +33 (0)4 95 09 38 01

**Contacts :** [florence.goudard@mcocongres.com](mailto:florence.goudard@mcocongres.com)

[audrey.martin@mcocongres.com](mailto:audrey.martin@mcocongres.com)

**Programme/Inscriptions :** [kim.marsilj@mcocongres.com](mailto:kim.marsilj@mcocongres.com)